



**Programación Especial:
Exportación e Importación de
Listas de Precios de Aspel SAE[®] a
Microsoft Excel[®].**



Módulo para exportación e importación de Listas de Precios de Aspel SAE® a Microsoft Excel®

➤ Descripción general

Por medio de este Módulo, se podrán exportar e importar todas las Listas de Precios de los Artículos en una sola Hoja de Excel®, esta programación será de gran utilidad para aquellas Empresas que requieren modificar los precios de sus artículos desde una sola hoja de Excel® y que dichos cambios se vean reflejados de forma automática en el Sistema Aspel SAE® con un solo “click”.

A continuación se describirán las principales funcionalidades de esta herramienta:

➤ Exportación de Listas de Precios

Con tan solo 3 sencillos pasos, se podrán a exportar a Excel® todas las Listas de Precios de los Artículos en una sola Hoja de Cálculo; solo bastará con especificar la siguiente información:

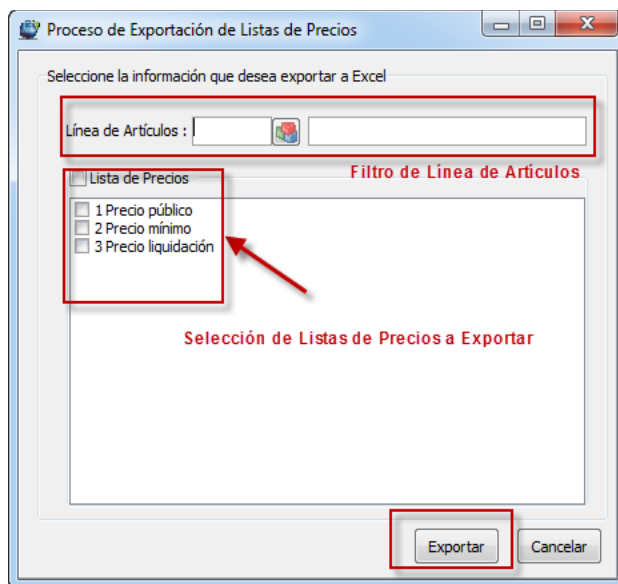

- 1. Línea de Artículos:** Por medio de este campo se podrá especificar una Línea de Artículos en específico para la exportación de Precios (en caso de no seleccionar ninguna línea, se exportarán TODOS los artículos).
- 2. Listas de Precios:** En este listado se mostrarán todas las Listas de Precios de su sistema Aspel SAE® para su elección.
- 3. Exportar:** Al Seleccionar esta opción se desplegará una Ventana en la que se solicitará la Ruta donde desea guardar las Listas de Precios.

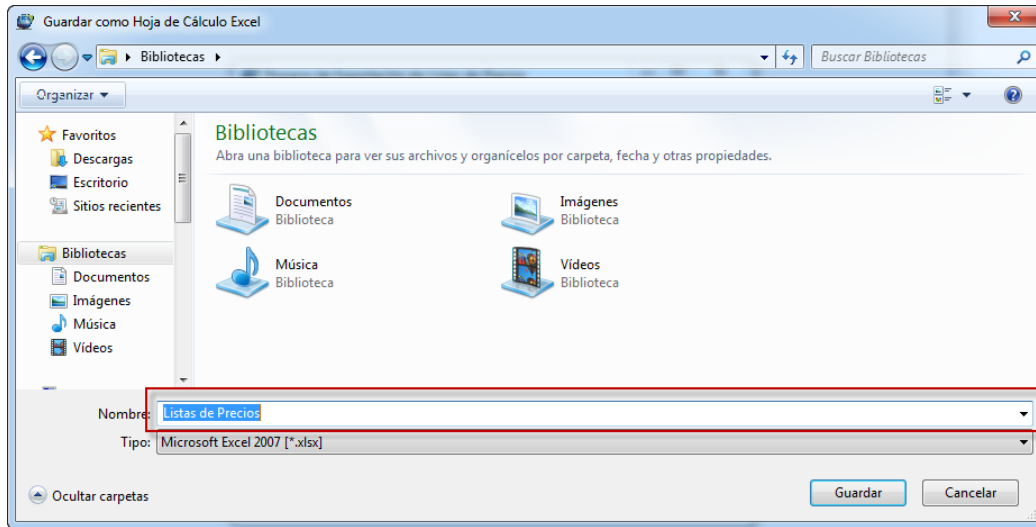

Una vez especificada la Ruta de exportación, el Sistema generará el Archivo con la siguiente información:

	A	B	C	D	E	F
1	Artículo	Descripción	1	2	3	
2	0	NIETZSCHE VERDAD E ILUSION	140.00	135.00	120.00	
3	00000010	UN CASO AISLADO	20.00	20.00	20.00	
4	000001	POLLY POCKET BUZON	132.76	110.00	100.00	
5	0000010	NEN LIGHT BOX DISNEY LION	165.52	150.00	120.00	
6	0000011	TROLZ BIG HAIR IS BACK 1	99.14	0.00	0.00	
7	0000012	TROLZ HECHICOZ MAGICOS	99.14	0.00	0.00	
8	0000013	TROLZ BIG HAIR IS BACK 2 ASST	99.14	0.00	0.00	
9	0000014	TROLZ PAD PLAYSET ASST	99.14	0.00	0.00	
10	0000015	TROLZ ROCK CANDY COLLECTION	99.14	0.00	0.00	
11	0000016	CAMION CONSTRUCTOR	250.00	0.00	0.00	
12	0000017	HELICOPTERO MAXIVEHICULO	250.00	0.00	0.00	

- **Clave de Artículo:** Clave de todos los Artículos o de la Línea especificada.
- **Descripción:** Descripción de los Artículos
- **Listas de Precios:** Clave y Precios de todas las Listas de Precios seleccionadas en la Lista por el Usuario



➤ Importación de Listas de Precios

Mediante esta Pantalla se podrán importar Masivamente las Listas de Precios que desee importar a su Sistema Aspel SAE® sin importar el Orden o la Cantidad de las Columnas que tenga su Hoja de Cálculo.

A continuación se mencionarán las funcionalidades de esta pantalla:

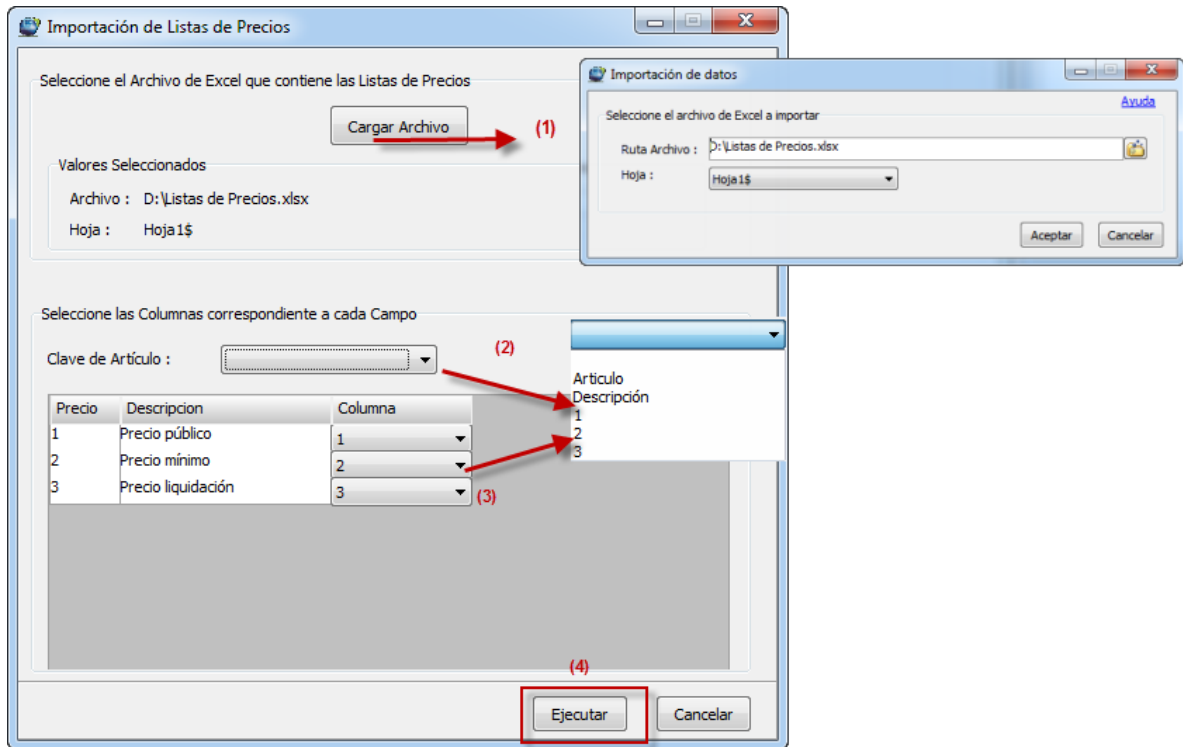

- 1) Cargar Archivo:** Al seleccionar esta opción, el sistema desplegará una ventana en la cual se podrá especificar la Ruta donde se encuentra su archivo Microsoft Excel® con la información de los Artículos y Listas de Precios.
- 2) Clave del Artículo:** Por medio de esta opción, se deberá especificar el nombre de la Columna de su Archivo de Microsoft Excel® que contiene las Claves de los Artículos de su Sistema Aspel SAE®, las opciones disponibles serán los nombres de las Columnas de la Hoja de Cálculo especificada en el paso anterior.
- 3) Listas de Precios:** En la parte inferior se desplegarán la Clave y Descripción de todas las Listas de Precios de su Sistema Aspel SAE®, por medio de la opciones "Columna", se podrá especificar por cada Lista de Precios, el nombre de la Columna de su Archivo de Microsoft Excel® que contiene el Precio deseado; en caso de que no desee importar una Lista de Precios, se podrá dejar la Columna en blanco y el Sistema no modificará ese precio.
Al igual que la opción anterior, las opciones disponibles serán los nombres de las Columnas de la Hoja de Cálculo especificada en el paso anterior.
- 4) Ejecutar:** Una vez especificado toda la información el sistema comenzará a modificar en Aspel SAE® los precios de los Artículos especificados en su Archivo de Microsoft Excel®.



Concepto	Precio al Público
Programación Especial: Exportación e Importación de Listas de Precios de Aspel SAE® a Microsoft Excel®.	\$ 4,000.00

- Los precios NO incluyen IVA
- Precios sujetos a cambios sin previo aviso

Notas Importantes:

- La base de datos del Sistema Aspel SAE® 5.0 deberá de encontrarse en Formato Microsoft® SQL
- El Precio incluye únicamente la Licencia de la Programación Especial, NO incluye el Servicio de instalación y/o implementación de la misma en el Servidor del cliente ni Estaciones de Trabajo (en caso de requerirse se cotizaría por separado).
- La Programación Especial incluye la opción de operar bajo el esquema de Usuarios Ilimitados, es decir, se podrá instalar en las estaciones de trabajo que se requieran dentro de la misma Red LAN, es decir, estaciones de trabajo conectadas a un mismo Servidor.

Garantía

La Programación Especial tiene una garantía en su diseño de 3 meses a partir de la fecha de entrega.